

NEUBAU A2 GEWERBEPARK ROTHENBURG

BAUHERR

Auto AG Immobilien
Stationsstrasse 88
6023 Rothenburg

REFERENZPERSON

Marc Ziegler, 041 289 33 00

BAULEITUNG

Cerutti Partner Architekten AG
Lindauring 6
6023 Rothenburg

REFERENZPERSON

Marco Hädinger, 041 289 31 31

BAUFÜHRER MARTI

René Kühne

POLIER MARTI

Stefan Selm

BAUZEIT

Februar 2021 – März 2022

AUFTRAGSSUMME

CHF 6 Mio.

LEISTUNGSBESCHRIEB

Neubau Parking und Gewerbegebäude, Stahlbetonbau mit Cobiaxdecken

NEUBAU A2 GEWERBEPARK ROTHENBURG

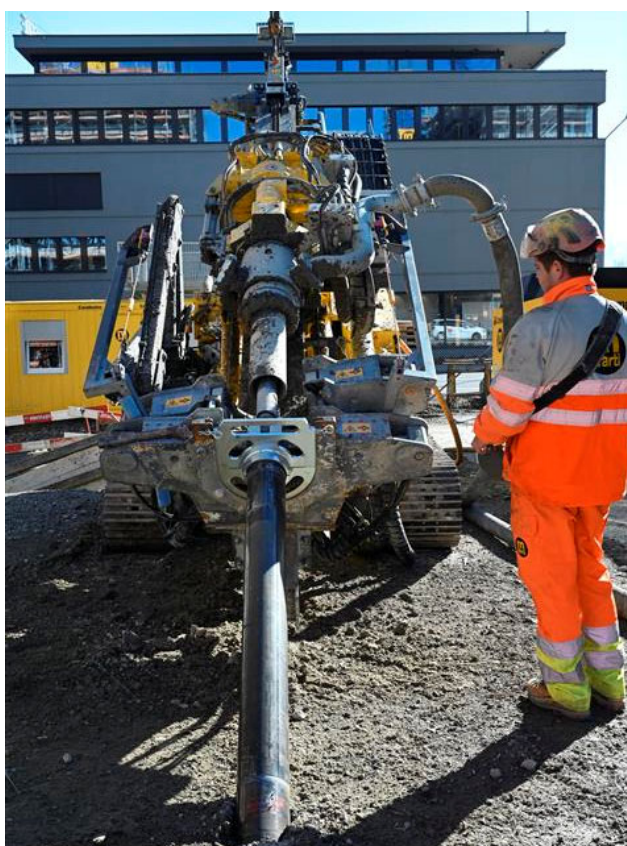

Marti Bauunternehmung AG Luzern

Eichwaldstrasse 5 Postfach 3370 6002 Luzern Tel. +41 41 349 25 00 www.marti-zentralschweiz.ch marti.luzern@martiag.ch